



MĚSTSKÝ ÚŘAD ČÁSLAV

Odbor dopravy

Asig s.r.o.
Budovatelů 324
533 12 Chvaletice

Jednací číslo: MěÚ/36450/2024/DOP
Spis. značka: 7741/2024

Vyřizuje: Jana Šulcová
Tel.: +420 327 300 131
E-mail: sulcova@meucaslav.cz
Datum: 6.8.2024

VEŘEJNÁ VYHLÁŠKA OPATŘENÍ OBECNÉ POVAHY STANOVENÍ MÍSTNÍ ÚPRAVY PROVOZU NA POZEMNÍ KOMUNIKACI

Městský úřad Čáslav, Odbor dopravy příslušný dle ustanovení § 124 odst. 6 zákona č. 361/2000 Sb., o provozu na pozemních komunikacích a o změnách některých zákonů (zákon o silničním provozu), ve znění pozdějších předpisů (dále jen „zákon o silničním provozu“) pro stanovení místní a přechodné úpravy provozu na silnici II. a III. třídy, místní komunikaci a na veřejně přístupné účelové komunikaci na základě žádosti Obce Žleby, Zámecké náměstí 67, 285 61 Žleby, IČ: 00236691, zastoupené na základě plné moci společností Asig s.r.o., Budovatelů 324, 533 12 Chvaletice, IČ: 25954849, podané dne 24.6.2024 (dále jen „žadatel“) postupem podle § 171 a následné části 6 zákona č. 500/2004 Sb., správní řád, ve znění pozdějších předpisů (dále jen „správní řád“) rozhodl podle § 77 odst. 1 písm. c) a odst. 5 zákona o silničním provozu

o stanovení místní úpravy provozu

z důvodu zlepšení rozhledových poměrů z výjezdu **místní komunikace ul. Na Vranině na silnici č. III/33729 v obci Žleby, spočívající v instalaci dopravního zrcadla** v rozsahu dle předložené situace, která je nedílnou součástí tohoto opatření obecné povahy.

V rozsahu dle předložené situace, která je nedílnou součástí tohoto opatření obecné povahy.

Podmínky pro provedení místní úpravy provozu:

- Dopravní zařízení bude provedeno a instalováno odbornou firmou. DZ bude instalováno v souladu se všemi platnými právními normami a technickými předpisy. Jako závazný předpis pro umístování dopravních zrcadel bude užitá publikace „TP 119“ (Odrážková zrcadla).
- Budou dodrženy podmínky, které jsou stanoveny ve vyjádření Policie ČR, KŘ Policie Středočeského kraje, DI Kutná Hora č.j.: KRPS-142314-2/ČJ-2024-010506-ZZ ze dne 30.5.2024:
 - presné místo instalace dopravního zrcadla bude určeno na místě samém v závislosti na nejvýhodnějších rozhledových poměrech. Pokud nelze nebo není vhodné využít např. lampu veřejného osvětlení, bude dopravní zrcadlo umístěno na samostatném sloupku.
 - minimální rozměr dopravního zrcadla musí vyhovovat TP 119.





MĚSTSKÝ ÚŘAD ČÁSLAV

Odbor dopravy

Jednací číslo: MěÚ/36450/2024/DOP

- pro řidiče vozidel, jimž jsou určena, musí být nápadná a dobře viditelná, přitom ale nesmí zasahovat do průjezdního prostoru pozemní komunikace a musí být zajištěna pochozí výška min. 2,20m.
 - dopravní zrcadlo umístit vzhledem k pozorovacímu místu a dodržet správnou pozorovací vzdálenost.
3. Dopravní značení bude instalováno odbornou osobou, oprávněnou k výkonu této činnosti.

Odůvodnění:

Na základě žádosti podané dne 24.6.2024 žadatelem o stanovení místní úpravy provozu na pozemních komunikacích z důvodu zlepšení rozhledových poměrů z výjezdu **místní komunikace ul. Na Vranině na silnici č. III/33729 v obci Žleby, spočívající v instalaci dopravního zrcadla**, bylo podle ustanovení § 171 správního řádu zahájeno řízení, na základě kterého se vydává závazné opatření obecné povahy. K žádosti o stanovení místní úpravy provozu byla přiložena situace s návrhem umístění dopravního značení byl v souladu s ustanovením § 172 odst. 1 správního řádu projednán s policií, která vydala souhlasné písemné vyjádření.

V souladu s § 173 odst. 1 správního řádu a dle § 77 odst. 1 písm. a) zákona o silničním provozu se proto dnešním dnem stanovuje místní úprava provozu výjezdu místní komunikace ul. Na Vranině na silnici č. III/33729 v obci Žleby, spočívající v instalaci dopravních zrcadel dle předložené situace, která je nedílnou součástí tohoto opatření.

Poučení:

Proti stanovení místní úpravy provozu formou opatření obecné povahy nelze podat opravný prostředek dle § 173 odst. 2 správního řádu.

Jana Šulcová
oprávněná úřední osoba

Toto opatření obecné povahy musí být vyvěšeno po dobu 15 dnů.

Vyvěšeno dne:

Sejmuto dne:

Razítko, podpis orgánu, který potvrzuje vyvěšení a sejmutí opatření



MĚSTSKÝ ÚŘAD ČÁSLAV

Odbor dopravy

Jednací číslo: MěÚ/36450/2024/DOP

Doručí se:

Dotčené osoby:

- *v souladu s § 172 odst. 1 správního řádu doručuje Městský úřad Čáslav, Odbor dopravy toto opatření obecné povahy dotčeným osobám veřejnou vyhláškou. Doručení veřejnou vyhláškou bude provedeno v souladu s § 25 správního řádu tak, že se písemnost vyvěsí na úřední desce Městského úřadu Čáslav a Obce Žleby a současně bude zveřejněna způsobem umožňujícím dálkový přístup. Patnáctým dnem po vyvěšení bude písemnost považována za doručenou.*

Dotčený orgán:

- Krajské ředitelství policie Středočeského kraje, dopravní inspektorát Kutná Hora, IDDS: 2dtai5u

Dále se doručí

- Asig s.r.o., Budovatelů 324, 533 12 Chvaletice
- Krajská správa a údržba silnic Středočeského kraje, příspěvková organizace, IDDS: a6ejgmx

se žádostí o bezodkladné vyvěšení oznámení na své úřední desce po dobu nejméně 15 dnů a o zpětné zaslání potvrzeného oznámení

- Obec Žleby, Zámecké náměstí 67, 285 61 Žleby
- Město Čáslav, nám. Jana Žižky z Trocnova 1, 286 01 Čáslav



MĚSTSKÝ ÚŘAD ČÁSLAV
Odbor dopravy

Jednací číslo: MěÚ/36450/2024/DOP

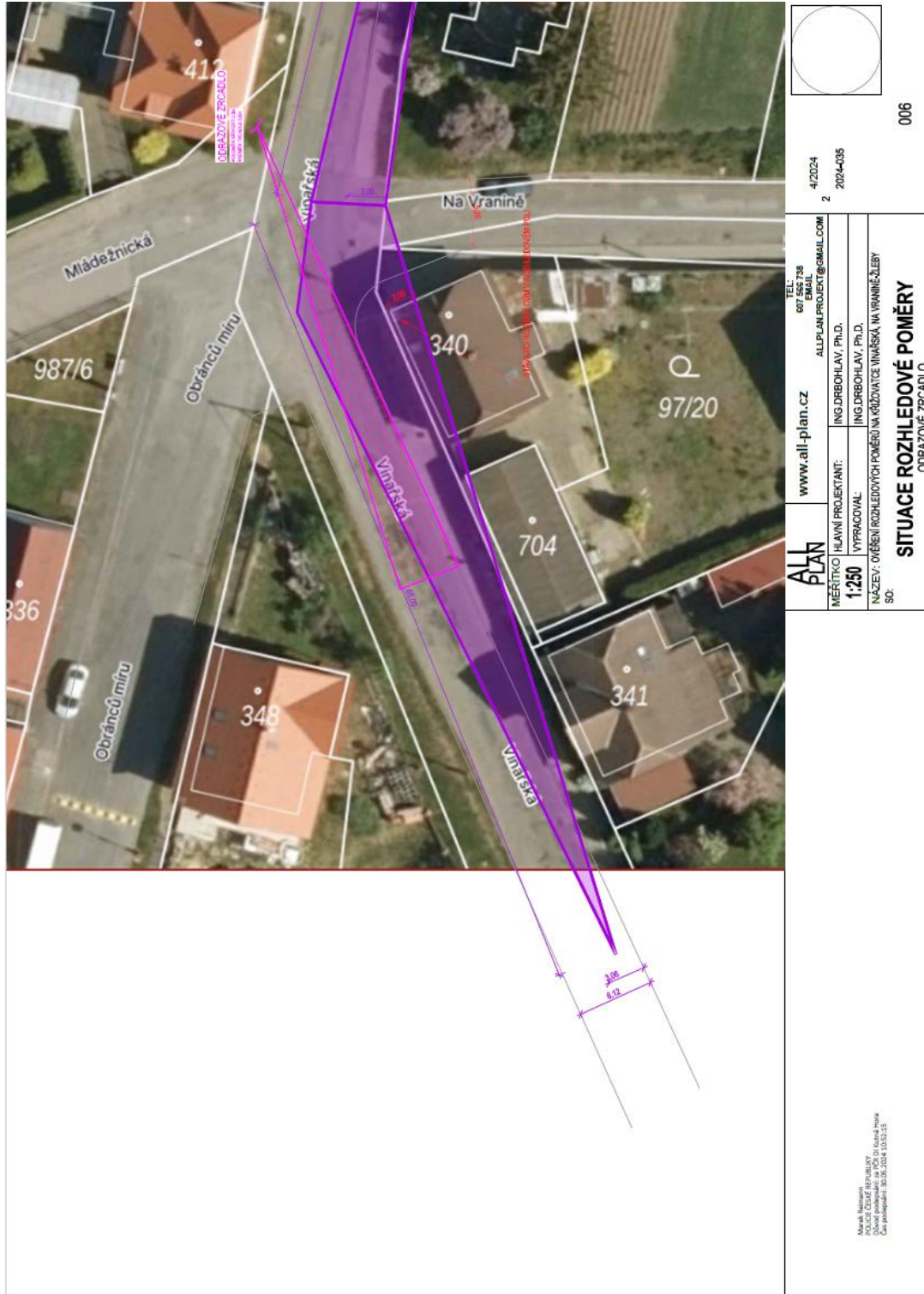



MĚSTSKÝ ÚŘAD ČÁSLAV

Odbor dopravy

Jednací číslo: MěÚ/36450/2024/DOP



4/2024	2024-035
TEL. 607 566 738	ALLPLAN PROJECT@GMAIL.COM
EMAIL	WWW.ALLPLAN.CZ
MĚŘÍTKO: HLAVNÍ PROJEKTANT: ING. DRBOHLAV / PH.D.	
1:250	VYPRACOVAL: ING. DRBOHLAV / PH.D.
NÁZEV: OČERH ROZHLÉDOVÝCH POMĚRŮ NA KŘIŽOVATCE HNÁŘSKÁ, NA VRANINĚČUBÝ	
SO:	SITUACE ROZHLÉDOVÉ POMĚRY VLEVO-NEVYHOVUJÍCÍ DLE ČSN 73 51 02

003

Mapa situace
POLICE ČESKÉ REPUBLIKY
Číslo podkladu: 33.05.2024.13.09.14



MĚSTSKÝ ÚŘAD ČÁSLAV

Odbor dopravy

Jednací číslo: MěÚ/36450/2024/DOP



Městský úřad Čáslav
Odbor dopravy
Číslo jednací: MěÚ/36450/2024/DOP
Číslo jednací: 36.05.2024.115.11.1

ALL PLAN	www.all-plan.cz	TEL: 607 892 736 ALLPLAN PROJEKT@GMAIL.COM
MĚŘÍTKO	HLAVNÍ PROJEKTANT:	ING. DRBOHLAV, P.Š.D.
1:1	VYPRACOVAL:	ING. DRBOHLAV, P.Š.D.
	NÁZEV, OČERÁNÍ ROZLEDDYCH PŮMĚRŮ NA MÍSTO NA STÁVNÍ ELEKTRICKOU KODOVOSTI VYBĚHÁVÁNÍ ŽELEZNIČNÍ	
SO:	NÁVRH ODRAZOVÉHO ZRCADLA	
		4/2024 2 2024-035
		005